

ENQUETE SUR LES REMUNERATIONS PERCUES DANS LE RESEAU DES MISSIONS LOCALES EN 2022

Les données de cette enquête sont des données brutes.

Elles ne sont pas comparables d'une année à une autre sans prendre en compte les éléments qui modifient la structure des emplois de la branche.

Ces éléments nécessitent avant toute interprétation des retraitements statistiques ou pour le moins un minimum de prudence dans les interprétations

Septembre 2023

SOMMAIRE

L'enquête 2022 en quelques chiffres ... Taux de participation par région

1^{ère} PARTIE – CARACTERISTIQUES GENERALES DE LA POPULATION	p.4
A- Poids de chaque région	5
B- Répartition par type de structures	5
C- Taille des structures	6
D- Répartition par emplois-repères	6
E- Répartition par sexe	7
F- Répartition par âge	7
G- Répartition par type de contrat de travail	8
G1- Analyse des contrats particuliers	9
H- Répartition par durée de contrat de travail	10-11
H1- Analyse du « Temps partiel »	12
I- RH – Analyse des arrivées/départs en 2022	13
2^{ème} PARTIE – ETUDE DE LA REMUNERATION DIRECTE	p.15
A- Tableaux récapitulatifs – Analyse par emplois-repères	16-20
B- Etude par analyse en quartile / décile	21-23
C- Application de l'avenant 65 pour les conseillers en insertion	24
3^{ème} PARTIE – MUTUELLE - PREVOYANCE	p.25
5^{ème} PARTIE – QUESTIONS EXCEPTIONNELLES	p.26
1- Prévisions recrutements	27

L'ENQUETE 2022 EN QUELQUES CHIFFRES ...

309 STRUCTURES REPONDANTES

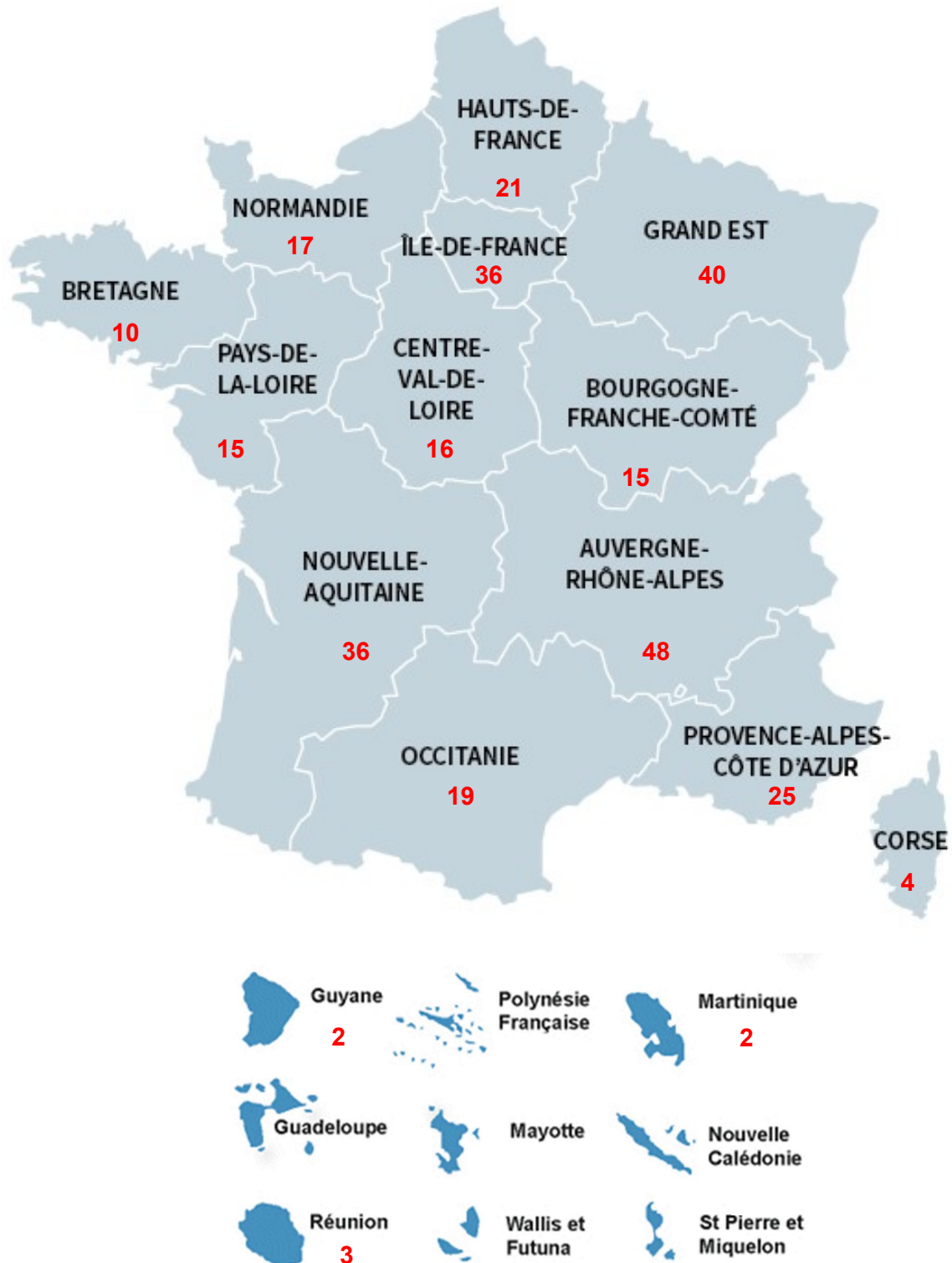



1ère Partie

Caractéristiques Générales de la Population

LA POPULATION DE REFERENCE PORTE DONC SUR 309 STRUCTURES

A- POIDS DE CHAQUE REGION DANS A POPULATION ANALYSEE (309 Structures)

REGION	POIDS EN %
AUVERGNE – RHONE-ALPES	15,53%
BOURGOGNE – FRANCHE-COMTE	4,85%
BRETAGNE	3,24%
CENTRE VAL DE LOIRE	5,18%
CORSE	1,29%
GRAND EST	12,94%
HAUTS DE FRANCE	6,80%
ILE DE FRANCE	11,65%
NORMANDIE	5,50%
NOUVELLE AQUITAINE	11,65%
OCCITANIE	6,15%
PAYS DE LA LOIRE	4,85%
PROVENCE ALPES COTE D'AZUR	8,09%
OUTRE-MER	2,27%

B- REPARTITION PAR TYPE DE STRUCTURES

	Nombre de Structures	% Population Globale
Mission Locale	273	88,35%
ARML	9	2,91%
Maison de l'Emploi (dont porteuse ML)	9	2,91%
PLIE	0	0,00%
Autres Associations (dont porteuses ML)	18	5,83%
TOTAL	309	100,00%

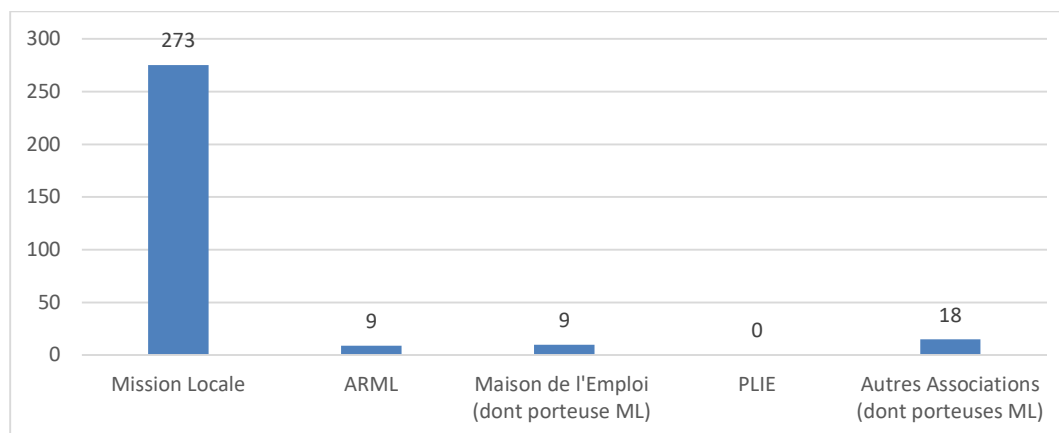

C- TAILLE DES STRUCTURES

	Nombre de Structures	% Population Globale
Moins de 10 personnes	13	4,21%
De 10 à 19 personnes	86	27,83%
De 20 à 49 personnes	162	52,43%
De 50 à 99 personnes	36	11,65%
100 personnes et plus	12	3,88%
TOTAL	309	100,00 %



80 % des structures référencées ont entre 10 et 49 salariés.

LA POPULATION GLOBALE COMPORTE 11 319 SALARIES

IMPORTANT : Sur les salariés analysés, 28 ont dû être exclus pour non-conformité de saisie, et cela afin de conserver une fiabilité dans les calculs statistiques.

LA POPULATION DE REFERENCE PORTE DONC SUR 11 291 SALARIES

D- REPARTITION PAR EMPLOIS-REPERES

	TOTAL	%
Agent d'hygiène et de maintenance	70	0,62%
Assistant administratif	488	4,32%
Assistant de direction	200	1,77%
Assistant de gestion	146	1,29%
Assistant financier	112	0,99%
Assistant informatique	78	0,69%
Chargé de documentation	31	0,27%
Chargé de projet	794	7,03%
Chargé d'accueil et d'animation	967	8,56%
Chargé d'information et de communication	156	1,38%
Conseiller en insertion sociale & professionnelle	6538	57,90%
Directeur	350	3,10%
Responsable administratif et financier	96	0,85%
Responsable de secteur	515	4,56%
Responsable des ressources humaines	28	0,25%
Autre	722	6,39%
TOTAL	11291	100,00 %



Plus de la moitié de la population est composée de Conseillers en insertion sociale et professionnelle

E- REPARTITION PAR SEXE

	HOMMES		FEMMES	
	Nombre	%	Nombre	%
Agent d'hygiène et de maintenance	9	12,86%	61	87,14%
Assistant administratif	38	7,79%	450	92,21%
Assistant de direction	7	3,50%	193	96,50%
Assistant de gestion	13	8,90%	133	91,10%
Assistant financier	14	12,50%	98	87,50%
Assistant informatique	56	71,79%	22	28,21%
Chargé de documentation	8	25,81%	23	74,19%
Chargé de projet	250	31,49%	544	68,51%
Chargé d'accueil et d'animation	99	10,24%	868	89,76%
Chargé d'information et de communication	46	29,49%	110	70,51%
Conseiller en insertion sociale & professionnelle	1245	19,04%	5293	80,96%
Directeur	150	42,86%	200	57,14%
Responsable administratif et financier	21	21,88%	75	78,12%
Responsable de secteur	168	32,62%	347	67,38%
Responsable des ressources humaines	4	14,29%	24	85,71%
Autre	209	28,95%	513	71,05%
TOTAL	2337	20,70%	8954	79,30%



Près de 80 % des salariés de la population sont des femmes.

F - REPARTITION PAR AGE

	Moyenne d'Age	Moyenne IA	Soit une moyenne d'ancienneté de
Agent d'hygiène et de maintenance	51,14	40,10	9 ans et demi
Assistant administratif	37,58	28,08	6 ans et demi
Assistant de direction	46,23	58,68	14 ans et 2 mois
Assistant de gestion	42,07	43,82	10 ans et 5 mois
Assistant financier	46,73	49,01	11 ans et 9 mois
Assistant informatique	41,10	49,06	11 ans et 9 mois
Chargé de documentation	42,39	45,81	10 ans et 11 mois
Chargé de projet	45,98	56,93	13 ans et 8 mois
Chargé d'accueil et d'animation	38,75	30,67	7 ans et 2 mois
Chargé d'information et de communication	32,54	25,85	5 ans et demi
Conseiller en insertion sociale & professionnelle	42,41	34,11	8 ans
Directeur	53,02	71,98	17 ans et demi
Responsable administratif et financier	49,76	63,17	15 ans et 3 mois
Responsable de secteur	49,55	69,38	16 ans et 8 mois
Responsable des ressources humaines	45,61	60,54	14 ans et 7 mois
Moyenne Globale	42,91	39,36	9 ans et 4 mois



La moyenne d'âge de la population est de 42 ans et 11 mois

G- REPARTITION PAR TYPE DE CONTRAT DE TRAVAIL

	CDI		CDD	
	Nombre	%	Nombre	%
Agent d'hygiène et de maintenance	61	87,14%	9	12,86%
Assistant administratif	322	65,98%	166	34,02%
Assistant de direction	190	95,00%	10	5,00%
Assistant de gestion	127	86,99%	19	13,01%
Assistant financier	108	96,43%	4	3,57%
Assistant informatique	63	80,77%	15	19,23%
Chargé de documentation	20	64,52%	11	35,48%
Chargé de projet	761	95,84%	33	4,16%
Chargé d'accueil et d'animation	701	72,49%	266	27,51%
Chargé d'information et de communication	108	69,23%	48	30,77%
Conseiller en insertion sociale & professionnelle	5409	82,73%	1129	17,27%
Directeur	349	99,71%	1	0,29%
Responsable administratif et financier	94	97,92%	2	2,08%
Responsable de secteur	508	98,64%	7	1,36%
Responsable des ressources humaines	28	100,00%	0	0,00%
Autre	483	66,90%	239	33,10%

	Nombre	%
CDI	9332	82,65%
CDD	1959	17,35%
TOTAL	11291	100,00%



82,65 % des salariés de la population travaillent en CDI.

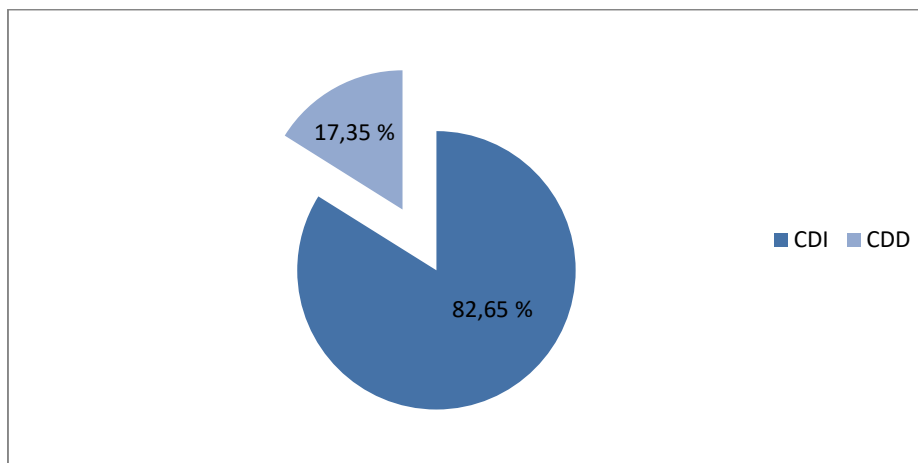

G1 – CONTRATS PARTICULIERS

Les contrats particuliers sont au nombre de 508
Soit 4,50 % de la population globale

G1a – Répartition par temps de travail

	Nombre	%
Temps Plein	403	79,33%
Temps Partiel	105	20,67%
TOTAL	508	100,00%

G1b – Répartition par type de contrat

	Nombre	%
CAE	235	46,26%
Contrat de professionnalisation	20	3,94%
Contrat d'apprentissage	108	21,26%
Contrat en alternance	57	11,22%
Autres	88	17,32%
TOTAL	508	100,00%

G1c – Répartition et poids dans chaque emploi-repère

	% de Contrats Particuliers
Agent d'hygiène et de maintenance	0,79%
Assistant administratif	18,90%
Assistant de direction	0,79%
Assistant de gestion	1,18%
Assistant financier	0,00%
Assistant informatique	1,77%
Chargé de documentation	1,57%
Chargé de projet	0,59%
Chargé d'accueil et d'animation	27,95%
Chargé d'information et de communication	6,10%
Conseiller en insertion sociale & professionnelle	16,73%
Directeur	0,00%
Responsable administratif et financier	0,00%
Responsable de secteur	0,00%
Responsable des ressources humaines	0,00%
Autre	23,62%

H- REPARTITION PAR DUREE DE CONTRAT DE TRAVAIL

	Temps Plein		Temps Partiel	
	Nombre	%	Nombre	%
Agent d'hygiène et de maintenance	9	12,86%	61	87,14%
Assistant administratif	348	71,31%	140	28,69%
Assistant de direction	167	83,50%	33	16,50%
Assistant de gestion	120	82,19%	26	17,81%
Assistant financier	81	72,32%	31	27,68%
Assistant informatique	66	84,62%	12	15,38%
Chargé de documentation	27	87,10%	4	12,90%
Chargé de projet	682	85,89%	112	14,11%
Chargé d'accueil et d'animation	766	79,21%	201	20,79%
Chargé d'information et de communication	135	86,54%	21	13,46%
Conseiller en insertion sociale & professionnelle	5645	86,34%	893	13,66%
Directeur	336	96,00%	14	4,00%
Responsable administratif et financier	83	86,46%	13	13,54%
Responsable de secteur	461	89,51%	54	10,49%
Responsable des ressources humaines	26	92,86%	2	7,14%
Autre	603	83,52%	119	16,48%
TOTAL	9555	84,62%	1736	15,38%



Plus de 84 % des salariés de la population travaillent à Temps plein.

	TEMPS PLEIN		
	TOTAL	HOMMES	FEMMES
Agent d'hygiène et de maintenance	9	22,22%	77,78%
Assistant administratif	348	8,05%	91,95%
Assistant de direction	167	3,59%	96,41%
Assistant de gestion	120	9,17%	90,83%
Assistant financier	81	17,28%	82,72%
Assistant informatique	66	74,24%	25,76%
Chargé de documentation	27	25,93%	74,07%
Chargé de projet	682	34,31%	65,69%
Chargé d'accueil et d'animation	766	11,62%	88,38%
Chargé d'information et de communication	135	28,15%	71,85%
Conseiller en insertion sociale & professionnelle	5645	20,87%	79,13%
Directeur	336	43,45%	56,55%
Responsable administratif et financier	83	24,10%	75,90%
Responsable de secteur	461	35,14%	64,86%
Responsable des ressources humaines	26	15,38%	84,62%
Autre	603	30,85%	69,15%

	TEMPS PARTIEL		
	TOTAL	HOMMES	FEMMES
Agent d'hygiène et de maintenance	61	11,48%	88,52%
Assistant administratif	140	7,14%	92,86%
Assistant de direction	33	3,03%	96,97%
Assistant de gestion	26	7,69%	92,31%
Assistant financier	31	0,00%	100,00%
Assistant informatique	12	58,33%	41,67%
Chargé de documentation	4	25,00%	75,00%
Chargé de projet	112	14,29%	85,71%
Chargé d'accueil et d'animation	201	4,98%	95,02%
Chargé d'information et de communication	21	38,10%	61,90%
Conseiller en insertion sociale & professionnelle	893	7,50%	92,50%
Directeur	14	28,57%	71,43%
Responsable administratif et financier	13	7,69%	92,31%
Responsable de secteur	54	11,11%	88,89%
Responsable des ressources humaines	2	0,00%	100,00%
Autre	119	19,33%	80,67%

*** Sur une population globale de 2337 hommes :**

- 2174 travaillent à temps plein
- 163 travaillent à temps partiel

 93,02 % des salariés hommes de la population travaillent à Temps plein.

*** Sur une population globale de 8954 femmes:**

- 7381 travaillent à temps plein
- 1573 travaillent à temps partiel

 82,43 % des salariées femmes de la population travaillent à Temps plein.

H1- ANALYSE SPECIFIQUE DU TEMPS PARTIEL

Les salariés à temps partiel représentent 15,37 % de la population globale soit 1736 salariés.

H1a – Répartition Hommes/Femmes

HOMMES		FEMMES	
NOMBRE	%	NOMBRE	%
163	9,39%	1573	90,61%



Plus de 90 % des salariés à temps partiel sont des femmes.

H1b – Classement des emplois-repères employant le plus de temps partiels

	CLASSEMENT	Poids des temps partiels par Emploi-repère
Agent d'hygiène et de maintenance	1	87,14%
Assistant Administratif	2	28,69%
Assistant financier	3	27,68%
Chargé d'accueil et d'animation	4	20,79%
Assistant de gestion	5	17,81%
Assistant de direction	6	16,50%
Autres	7	16,48%
Assistant informatique	8	15,38%
Chargé de projet	9	14,11%
Conseiller en insertion sociale & professionnelle	10	13,66%
Responsable administratif et financier	11	13,54%
Chargé d'information et de communication	12	13,46%
Chargé de documentation	13	12,90%
Responsable de secteur	14	10,49%
Responsable des ressources humaines	15	7,14%
Directeur	16	4,00%

H1c – Répartition par durée du temps de travail

TEMPS PARTIEL	%
Compris entre 1% et 49%	5,99%
A Mi-Temps 50%	5,24%
Compris entre 51% et 79%	19,99%
A 80%	33,53%
Supérieur à 81%	35,25%

I- RESSOURCES HUMAINES

Analyse des Arrivées et des Départs au cours de l'année 2022

	Nombre d'Arrivées +	Moyenne IP à l'embauche	Médiane IP à l'embauche	Nombre de Départs -	Moyenne IP au Départ
Agent d'hygiène et de maintenance	15	369	362	14	364
Assistant administratif	163	376	376	131	378
Assistant de direction	20	453	446	16	455
Assistant de gestion	23	398	404	19	416
Assistant financier	11	448	435	13	485
Assistant informatique	10	442	435	8	432
Chargé de documentation	8	384	384	7	384
Chargé de projet	76	517	503	95	523
Chargé d'accueil et d'animation	313	382	379	257	386
Chargé d'information et de communication	40	418	404	33	426
Conseiller en insertion sociale & professionnelle	1342	448	435	1076	456
Directeur	24	815	735	31	872
Responsable administratif et financier	6	578	571	10	594
Responsable de secteur	35	615	580	45	634
Responsable des ressources humaines	1	458	458	0	xxx
Autre	223	xxx	xxx	138	xxx
TOTAL	2310			1893	

LES GRANDS CHIFFRES DE L'ENQUETE 2022

309 Structures

11 291 Salariés

80% des structures ont un effectif compris entre 10 et 49 personnes
(80,26 %)

**Plus de la moitié de la population globale est composée de
conseillers en insertion sociale et professionnelle**
(57,90%)

79 % de femmes // 21 % d'hommes

Age moyen : 42 ans et 11 mois

83 % de contrats en CDI // 17 % de contrats CDD

Contrats particuliers représentent 4,50 % de la population globale

85 % de Temps plein // 15 % de Temps partiel

91 % des salariés employés à temps partiel sont des femmes

**Près de 70 % des salariés employés à temps partiel ont un temps de travail
égal ou supérieur à 80 %**
(68,78%)



Etude de la rémunération directe

TABLEAU RECAPITULATIF : POPULATION GLOBALE

				IP				IA				IR				Primes Annuelles		Rémunération Totale Mensuelle	
	Effectifs	Cotation Médiane	Moyenne Cotation	Médiane	€	Moyenne	€	Médiane	€	Moyenne	€	Médiane	€	Moyenne	€	Médiane	Moyenne	Médiane €	Moyenne €
Agent d'hygiène et de maintenance	70	5	4,79	362	1 676,06	373,19	1 727,87	42	194,46	40,10	185,663	0	0,00	0	0,00	607	954,45	1 921,103	1 993,07
Assistant administratif	488	7	6,69	379	1 754,77	393,36	1 821,257	14	64,82	28,08	130,01	0	0,00	0,07	0,324	1000	1149,16	1 902,923	2 047,355
Assistant de direction	200	12	11	457	2 115,91	480,05	2 222,632	66	305,58	58,68	271,688	0	0,00	2,38	10,99	1111,4	1410,03	2 514,106	2 622,842
Assistant de gestion	146	10	9,64	415	1 921,45	425,92	1 972,01	38	175,94	43,82	202,887	0	0,00	0,31	1,435	871,555	1170,72	2 170,02	2 273,891
Assistant financier	112	11	11,66	483,5	2 238,605	498,36	2 307,407	38	175,94	49,01	226,916	0	0,00	3,37	15,60	1138	1482,5	2 509,378	2 673,468
Assistant informatique	78	11	11,15	457	2 115,91	462,65	2 142,07	42	194,46	49,06	227,148	0	0,00	0,45	2,08	850	1421,55	2 381,203	2 489,763
Chargé de documentation	31	8	8,74	393	1 819,59	406,23	1 880,845	46	212,98	45,81	212,10	0	0,00	0	0,00	1089,59	1289,53	2 123,369	2 200,406
Chargé de projet	794	14	13,92	517	2 393,71	533,04	2 467,975	62	287,06	56,93	263,586	0	0,00	0,67	3,102	1000	1465,54	2 764,103	2 856,792
Chargé d'accueil /anim	967	7	7,35	384	1 777,92	393,24	1 820,701	18	83,34	30,67	142,002	0	0,00	0,01	0,046	921	1177,94	1 938,01	2 060,911
Chargé d'info/communication	156	11	10,46	435	2 014,05	435,21	2 015,022	14	64,82	25,85	119,686	0	0,00	0,08	0,37	1000	1234,21	2 162,203	2 237,929
Conseiller en insertion	6538	12	11,94	457	2 115,91	466,47	2 159,756	22	101,86	34,11	157,929	0	0,00	0,18	0,833	1000	1357,42	2 301,103	2 431,637
Directeur	350	16	15,77	807	3 736,41	858,27	3 973,79	82	379,66	71,98	333,267	100	463	85,34	395,12	1600	2780,06	4 712,403	4 933,853
RAF	96	15	14,79	588	2 722,44	629,79	2 915,928	76	351,88	63,17	292,477	0	0,00	12,16	56,30	1937	2240,64	3 235,737	3 451,426
Responsable de secteur	515	15	14,82	618	2 861,34	640,62	2 966,071	78	361,14	69,38	321,229	0	0,00	17,55	81,25	1350	2187,96	3 334,98	3 550,886
RRH	28	15	14,32	601,5	2 784,945	647,29	2 996,953	70	324,10	60,54	280,30	0	0,00	30	138,90	2139	1999,23	3 287,295	3 582,755

MEDIANE GLOBALE : 2425,54 €

MOYENNE GLOBALE : 2559,62 €

TABLEAU RECAPITULATIF : POPULATION GLOBALE – TEMPS PLEIN UNIQUEMENT

			IP				IA				IR				Primes Annuelles		Rémunération Totale Mensuelle		
	Effectifs	Médiane Cotation	Moyenne Cotation	Médiane	€	Moyenne	€	Médiane	€	Moyenne	€	Médiane	€	Moyenne	€	Médiane	Moyenne	Médiane €	Moyenne €
Agent hygiène & maintenance	9	5	4,44	373	1 726,99	378,33	1 751,668	74	342,62	62,89	291,181	0	0,00	0	0,00	2069,12	2470,72	2 242,037	2 248,742
Assistant administratif	348	7	6,77	379	1 754,77	395,14	1 829,498	14	64,82	26,68	123,528	0	0,00	0,1	0,463	1000	1247,4	1 902,923	2 057,44
Assistant de direction	167	12	11,08	457	2 115,91	482,51	2 234,021	62	287,06	57,13	264,512	0	0,00	2,84	13,149	1200	1486,33	2 502,97	2 635,543
Assistant de gestion	120	10	9,64	422	1 953,86	428,79	1 985,298	34,5	159,735	44,37	205,433	0	0,00	0,38	1,759	1000	1261,49	2 196,928	2 297,614
Assistant financier	81	11	11,64	492	2 277,96	506,22	2 343,799	38	175,94	50,04	231,685	0	0,00	4,65	21,53	1184	1526,77	2 552,567	2 724,244
Assistant informatique	66	11	11,09	457	2 115,91	461,2	2 135,356	36	166,68	46,89	217,101	0	0,00	0	0,00	1000	1524,29	2 365,923	2 479,481
Chargé de documentation	27	8	8,74	404	1 870,52	409,15	1 894,365	18	83,34	41,11	190,339	0	0,00	0	0,00	1000	1276,54	2 037,193	2 191,082
Chargé de projet	682	14	13,92	517	2 393,71	534,24	2 473,531	62	287,06	56	259,28	0	0,00	0,78	3,611	1000	1479,5	2 764,103	2 859,714
Chargé d'accueil/ anim	766	7	7,35	384	1 777,92	393,96	1 824,035	14	64,82	28,43	131,631	0	0,00	0,01	0,046	936,68	1175,86	1 920,797	2 053,7
Chargé info communication	135	11	10,52	435	2 014,05	435,94	2 018,402	14	64,82	24,06	111,398	0	0,00	0,09	0,417	1000	1298,25	2 162,203	2 238,404
Conseiller en insertion	5645	12	11,92	457	2 115,91	465,46	2 155,08	22	101,86	31,1	143,993	0	0,00	0,15	0,695	1000	1363,83	2 301,103	2 413,42
Directeur	336	16	15,76	804	3 722,52	853,32	3 950,872	82	379,66	71,15	329,425	100	463	85,77	397,115	1572,5	2804,19	4 696,222	4 911,094
RAF	83	15	14,87	610	2 824,3	636,86	2 948,662	78	361,14	63,16	292,431	0	0,00	12,66	58,616	1887	2208,14	3 342,69	3 483,72
Responsable de secteur	461	15	14,8	618	2 861,34	639,78	2 962,181	78	361,14	68,41	316,738	0	0,00	17,26	79,914	1336,26	2176,53	3 333,835	3 540,211
RRH	26	15	14,27	601,5	2 784,945	645,65	2 989,36	65,5	303,265	59,5	275,485	0	0,00	27,69	128,205	2039	1905,37	3 258,127	3 551,83

MEDIANE GLOBALE : 2446,04 €

MOYENNE GLOBALE : 2570,32 €

TABLEAU RECAPITULATIF : HOMMES – TEMPS PLEIN UNIQUEMENT

				IP				IA				IR				Primes Annuelles		Rémunération Totale Mensuelle	
	Effectifs	Médiane Cotation	Moyenne Cotation	Médiane	€	Moyenne	€	Médiane	€	Moyenne	€	Médiane	€	Moyenne	€	Médiane	Moyenne	Médiane €	Moyenne €
Agent hygiène & maintenance	2	5	5	381	1 764,03	381	1 764,03	82	379,66	82	379,66	0	0,00	0	0,00	2801,145	2801,15	2 377,119	2 377,119
Assistant administratif	28	7	6,93	379	1 754,77	388,89	1 800,561	10	46,3	18,86	87,322	0	0,00	0	0,00	850	855,17	1 871,903	1 959,147
Assistant de direction	6	11,5	10,17	460,5	2 132,115	516,5	2 391,395	26	120,38	23,67	109,592	0	0,00	8,33	38,568	1683,885	1515,27	2 392,819	2 665,828
Assistant de gestion	11	10	9,27	404	1 870,52	412,55	1 910,107	10	46,3	19,09	88,387	0	0,00	0	0,00	0	817,61	1 916,82	2 066,627
Assistant financier	14	11	11,57	457	2 115,91	487,93	2 259,116	26	120,38	36,29	168,023	0	0,00	21,93	101,536	1150	1590,55	2 332,123	2 661,22
Assistant informatique	49	11	10,92	450	2 083,5	460,84	2 133,689	22	101,86	37,33	172,838	0	0,00	0	0,00	850	1453,99	2 256,193	2 427,693
Chargé de documentation	7	8	8,57	404	1 870,52	403,43	1 867,881	14	64,82	35,14	162,698	0	0,00	0	0,00	1320	1336,99	2 045,34	2 141,995
Chargé de projet	234	14	13,83	523	2 421,49	534,26	2 473,624	70	324,1	61,46	284,56	0	0,00	0,3	1,389	1135	1431,06	2 840,173	2 878,828
Chargé d'accueil/ anim	89	7	7,28	384	1 777,92	395	1 828,85	10	46,3	22,98	106,397	0	0,00	0	0,00	909,3	1034,26	1 899,995	2 021,436
Chargé info communication	38	11	10,76	435	2 014,05	438,92	2 032,2	10	46,3	18,47	85,516	0	0,00	0	0,00	787,5	1152,34	2 125,975	2 213,744
Conseiller en insertion	1178	12	11,96	457	2 115,91	467,97	2 166,701	22	101,86	32,85	152,096	0	0,00	0,12	0,556	1100	1430,04	2 309,437	2 438,522
Directeur	146	16	15,96	814	3 768,82	885,46	4 099,68	82	379,66	72,29	334,703	100	463	90,37	418,413	1500	2885,64	4 736,48	5 093,266
RAF	20	15	14,85	594	2 750,22	642,7	2 975,701	48	222,24	48,3	223,629	0	0,00	24,1	111,583	1490	1975,47	3 096,627	3 475,536
Responsable de secteur	162	15	14,72	634,5	2 937,735	656,8	3 040,984	79	365,77	67,33	311,738	0	0,00	20,94	96,952	1448,65	2245,89	3 424,226	3 636,832
RRH	4	15	11,5	766	3 546,58	745	3 449,35	77,5	358,825	75,75	350,722	35	162,05	42,5	196,775	3173,93	3061,14	4 331,949	4 251,943

MEDIANE GLOBALE : 2621,05 €

MOYENNE GLOBALE : 2766,15 €

TABLEAU RECAPITULATIF : FEMMES- TEMPS PLEIN UNIQUEMENT

				IP				IA				IR				Primes Annuelles		Rémunération Totale Mensuelle	
	Effectifs	Médiane Cotation	Moyenne Cotation	Médiane	€	Moyenne	€	Médiane	€	Moyenne	€	Médiane	€	Moyenne	€	Médiane	Moyenne	Médiane €	Moyenne €
Agent hygiène & maintenance	7	5	4,29	365	1 689,95	377,57	1 748,149	50	231,5	57,43	265,901	0	0,00	0	0,00	2003,14	2376,31	2 088,378	2 212,076
Assistant administratif	320	7	6,75	379	1 754,77	395,68	1 831,998	14	64,82	27,36	126,677	0	0,00	0,11	0,509	1000	1281,72	1 902,923	2 065,995
Assistant de direction	161	12	11,11	457	2 115,91	481,24	2 228,141	66	305,58	58,38	270,299	0	0,00	2,64	12,223	1137,12	1485,25	2 516,25	2 634,435
Assistant de gestion	109	10	9,68	424	1 963,12	430,43	1 992,891	38	175,94	46,92	217,24	0	0,00	0,41	1,898	1000	1306,29	2 222,393	2 320,886
Assistant financier	67	11	11,66	500	2 315	510,04	2 361,485	50	231,5	52,91	244,973	0	0,00	1,04	4,815	1184	1513,44	2 645,167	2 737,394
Assistant informatique	17	11	11,59	457	2 115,91	462,24	2 140,171	90	416,7	74,47	344,796	0	0,00	0	0,00	1406	1726,91	2 649,777	2 628,876
Chargé de documentation	20	8	8,8	398,5	1 845,055	411,15	1 903,625	36	166,68	43,2	200,016	0	0,00	0	0,00	925	1255,38	2 088,818	2 208,256
Chargé de projet	448	14	13,97	515	2 384,45	534,24	2 473,531	58	268,54	53,14	246,038	0	0,00	1,04	4,815	1000	1504,8	2 736,323	2 849,785
Chargé d'accueil/ anim	677	7	7,36	384	1 777,92	393,82	1 823,387	18	83,34	29,15	134,965	0	0,00	0,01	0,046	938,36	1194,47	1 939,457	2 057,937
Chargé info communication	97	11	10,42	435	2 014,05	434,77	2 012,985	14	64,82	26,25	121,538	0	0,00	0,12	0,556	1000	1355,4	2 162,203	2 248,028
Conseiller en insertion	4467	12	11,91	457	2 115,91	464,8	2 152,024	19	87,97	30,64	141,863	0	0,00	0,16	0,741	1000	1346,37	2 287,213	2 406,826
Directeur	190	16	15,61	793	3 671,59	828,63	3 836,557	82	379,66	70,27	325,35	100	463	82,24	380,771	1646,125	2741,6	4 651,427	4 771,145
RAF	63	15	14,87	610	2 824,3	635	2 940,05	82	379,66	67,87	314,238	0	0,00	9,03	41,809	2000	2282	3 370,627	3 486,264
Responsable de secteur	299	15	14,84	615	2 847,45	630,55	2 919,446	74	342,62	69	319,47	0	0,00	15,26	70,654	1300	2138,95	3 298,403	3 487,816
RRH	22	15	14,77	585	2 708,55	627,59	2 905,742	64	296,32	56,55	261,826	0	0,00	25	115,75	1825	1695,23	3 156,953	3 424,587

MEDIANE GLOBALE : 2391,20 €

MOYENNE GLOBALE : 2514,30 €

RESULTATS GLOBAUX

POPULATION GLOBALE

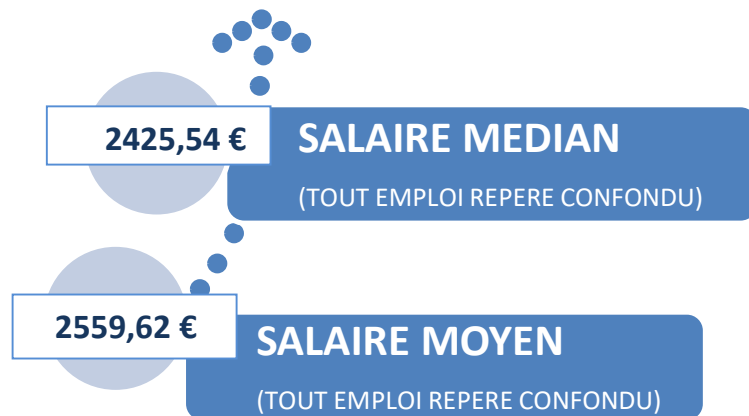

POPULATION TEMPS PLEIN UNIQUEMENT



REMUNERATIONS PERCUES DANS LE RESEAU EN 2022

B – ETUDE DE LA REMUNERATION DIRECTE ANALYSEE PAR QUARTILE / DECILE

POPULATION GLOBALE	IP		IA		IR		Primes Annuelles	Valeur du Point au 31/12/22	Rémunération Totale Brut Mensuelle *
	Valeur	€	Valeur	€	Valeur	€	€		Valeur en €
1er Décile - 10%	393	1 819,59	0	0,00	0	0,00	0	4,63 €	1 819,59
1er Quartile - 25%	435	2 014,05	10	46,30	0	0,00	375	4,63 €	2 091,60
Médiane - 50 %	457	2 115,91	30	138,90	0	0,00	1 000	4,63 €	2 338,143
3ème Quartile - 75 %	491	2 273,33	70	324,10	0	0,00	2 116	4,63 €	2 773,763
9e Décile – 90 %	568,4	2 631,692	90	416,70	0	0,00	3 160,114	4,63 €	3 311,735

ASSISTANT ADMINISTRATIF	IP		IA		IR		Primes Annuelles	Valeur du Point au 31/12/22	Rémunération Totale Brut Mensuelle *
	Valeur	€	Valeur	€	Valeur	€	Valeur		Valeur en €
1er Décile - 10%	362	1 676,06	0	0,00	0	0,00	0	4,63 €	1 676,06
1er Quartile - 25%	375	1 736,25	0	0,00	0	0,00	244,058	4,63 €	1 756,588
Médiane - 50 %	379	1 754,77	14	64,82	0	0,00	1 000	4,63 €	1 902,923
3ème Quartile - 75 %	404	1 870,52	42	194,46	0	0,00	1 822,568	4,63 €	2 216,861
9e Décile – 90 %	435,3	2 015,439	86	398,18	0	0,00	2 500	4,63 €	2 621,952

CONSEILLER EN INSERTION	IP		IA		IR		Primes Annuelles	Valeur du Point au 31/12/21	Rémunération Totale Brut Mensuelle *
	Valeur	€	Valeur	€	Valeur	€	Valeur		Valeur en €
1er Décile - 10%	435	2 014,05	0	0,00	0	0,00	0	4,63 €	2 014,05
1er Quartile - 25%	457	2 115,91	10	46,30	0	0,00	375,433	4,63 €	2 193,496
Médiane - 50 %	457	2 115,91	22	101,86	0	0,00	1 000	4,63 €	2 301,103
3ème Quartile - 75 %	477	2 208,51	58	268,54	0	0,00	2 099,03	4,63 €	2 651,969
9e Décile – 90 %	501	2 319,63	86	398,18	0	0,00	3 000	4,63 €	2 967,81

RESPONSABLE DE SECTEUR	IP		IA		IR		Primes Annuelles	Valeur du Point au 31/12/22	Rémunération Totale Brut Mensuelle *
	Valeur	€	Valeur	€	Valeur	€	Valeur		Valeur en €
1er Décile - 10%	548	2 537,24	22	101,86	0	0,00	0	4,63 €	2 639,10
1er Quartile - 25%	563	2 606,69	54	250,02	0	0,00	600	4,63 €	2 906,71
Médiane - 50 %	618	2 861,34	78	361,14	0	0,00	1 350	4,63 €	3 334,98
3ème Quartile - 75 %	697	3 227,11	90	416,70	20	92,60	3 088,88	4,63 €	3 993,817
9e Décile – 90 %	753,8	3 490,094	90	416,70	50	231,50	5 199	4,63 €	4 571,544

DIRECTEUR	IP		IA		IR		Primes Annuelles	Valeur du Point au 31/12/22	Rémunération Totale Brut Mensuelle *
	Valeur	€	Valeur	€	Valeur	€	Valeur		Valeur en €
1er Décile - 10%	608	2 815,04	22	101,86	0	0,00	0	4,63 €	2 916,90
1er Quartile - 25%	708	3 278,04	54	250,02	50	231,50	700	4,63 €	3 817,893
Médiane - 50 %	807	3 736,41	82	379,66	100	463	1 600	4,63 €	4 712,403
3ème Quartile - 75 %	949	4 393,87	90	416,70	100	463	3 827,12	4,63 €	5 592,497
9e Décile – 90 %	1 132,1	5 241,623	94	435,22	150	694,50	6 018,116	4,63 €	6 872,853

C – Application de l’avenant 65 pour les conseillers en insertion sociale et professionnelle

C1 - Est-ce que le salarié exerce et maîtrise la *4.6*

Accompagner collectivement un groupe dans son parcours

OUI	3663	56,03 %
NON	2875	43,97 %
TOTAL	6538	100,00 %

C2 - Est-ce que le salarié exerce et maîtrise la *4.7*

* Appui au recrutement et à l’intégration dans l’emploi

OUI	1389	21,25 %
NON	5149	78,75 %
TOTAL	6538	100,00 %

C3 – Nombre de salariés exerçant et maîtrisant la *4.6 et la *4.7*

OUI	1192	18,23 %
-----	------	---------

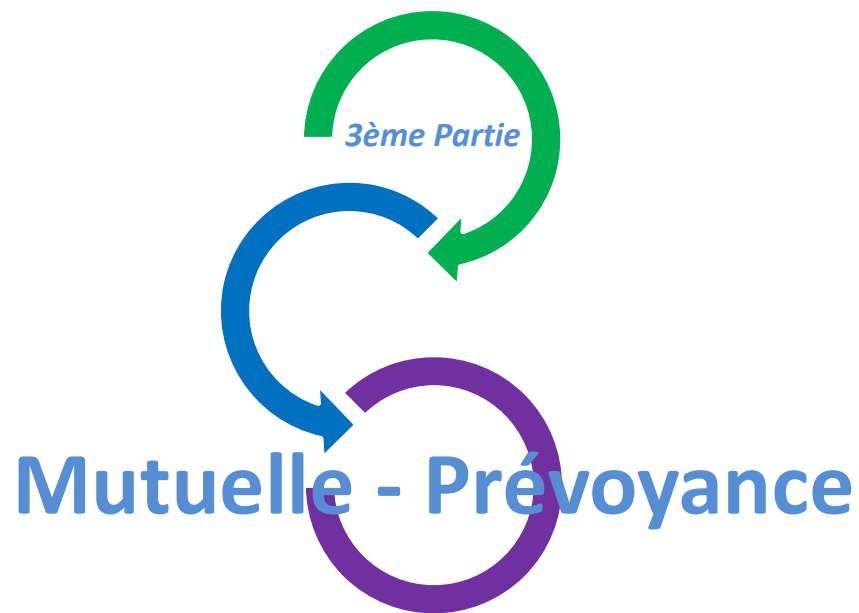

3ème Partie

Mutuelle - Prévoyance

A- Avez-vous la mutuelle Harmonie (Groupe VYV) recommandée par la branche ?

OUI	141	45,63 %
NON	168	54,37 %



Moins de la moitié des structures de l'échantillon adhère à la mutuelle Harmonie

B - Quel organisme de prévoyance recommandé par la branche avez-vous choisi ?

Harmonie Mutuelle – CHORUM - MGEN	84	27,18 %
Malakoff - Humanis	219	70,88 %
Aucun des deux	6	1,94 %



Questions exceptionnelles 2022 (*facultatives)

1- Prévoyez-vous des recrutements en 2023 ?

OUI	215	69,58 %
NON	94	30,42 %
TOTAL	309	100,00%

Détail des recrutements prévus par emploi-repère

Agent d'hygiène et de maintenance	5
Assistant Administratif	65
Assistant de Direction	14
Assistant de Gestion	11
Assistant Financier	5
Assistant Informatique	7
Chargé d'Accueil et d'Animation	83
Chargé d'Information et Communication	25
Chargé de Documentation	3
Chargé de Projet	59
Conseiller en insertion sociale et professionnelle	480
Responsable de Secteur	43
Responsable Administratif et Financier	9
Responsable des Ressources Humaines	4
Directeur	11
TOTAL	824